

W

ELEWACJA ZACHODNIA

1 : 100

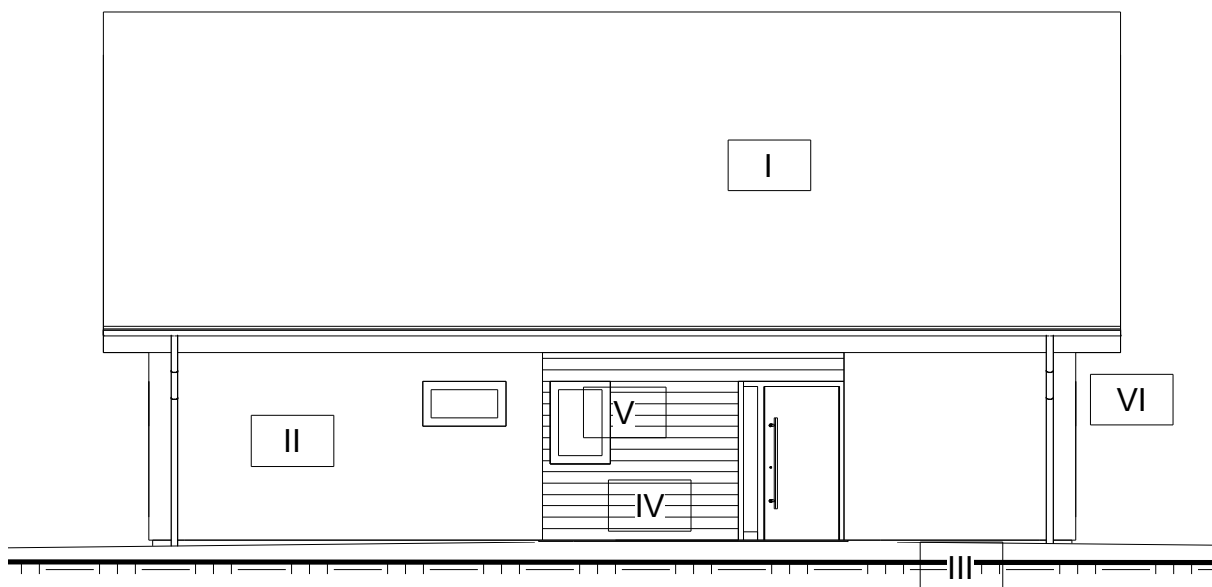

N

ELEWACJA PÓŁNOCNA

1 : 100

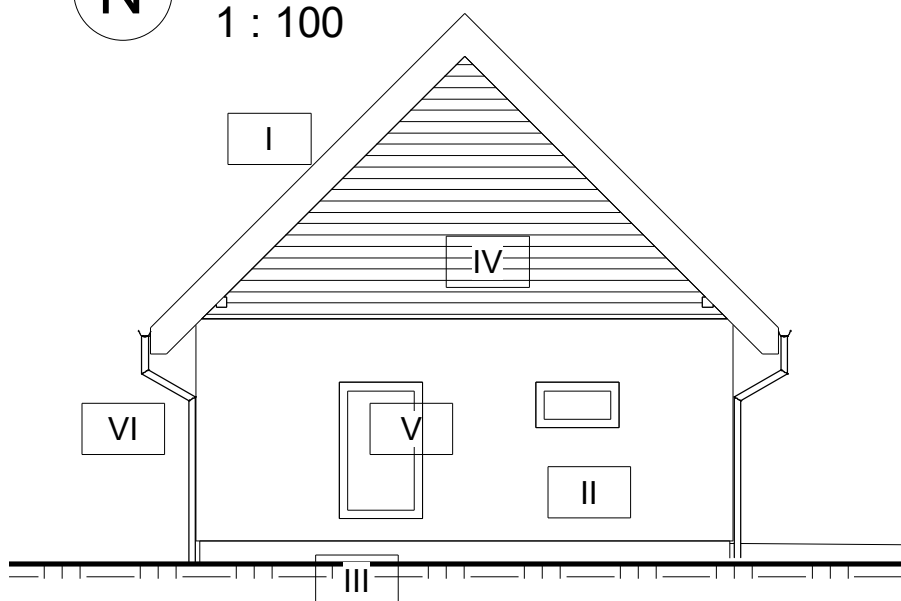

- | | |
|-----|---|
| I | - dachówka płaska nowoczesna koloru szarego |
| II | - tynk silikatowy koloru perłowej bieli |
| III | - tynk żywiczny koloru szarego (cokoły) |
| IV | - deska elewacyjna |
| V | - stolarka okienna koloru szarego |
| VI | - obróbki blacharskie koloru szarego |

Jednostka projektowa:				
	USŁUGI PROJEKTOWE EWELINA SOKOŁOWSKA 49-200 GRODKÓW, UL. POWSTAŃCÓW ŚLĄSKICH 3/5 tel. kom.: 885-477-331, e-mail: es.pracownia@gmail.com www.espracownia.com.pl			
Nazwa obiektu budowlanego:	Budynek mieszkalny			
Adres obiektu budowlanego:	obręb 0011 Przechód, jedn. ewid. 160703_5 Korfantów, dz. nr 860/1			
Branża:	Konstrukcyjno-budowlana			
Stadium:	Projekt techniczny			
Inwestor:	Państwowe Gospodarstwo Leśne Lasy Państwowe Nadleśnictwo Tulowice			
Adres Inwestora:	ul. Parkowa 14/14a, 49-130 Tulowice			
Stanowisko i specjalność:	Imię i nazwisko	Nr uprawnień	Podpis:	Nr zlecenia:
Projektant konstr.-bud.	Wojciech Rogalski	KUP/0210/PWBKb/19		59-2021
				Rewizja:
				Nie
				Format:
				A4
				Data:
				25.07.2021
				Skala:
				1 : 100
				Ilość rys.:
				07
				Nr str.:
Nazwa rysunku:	ELEWACJA ZACHODNIA I PÓŁNOCNA			